



Odojče

Uobičajeno je mišljenje da novorođene bebe nemaju zube. Ali 20 mliječnih zuba, koji će se pojaviti u narednih dvije i po do tri godine, već se nalaze po rođenju u bebinim vilicama. Na rođenju, krunice mliječnih zuba su gotovo završene a i grizne površine stalnih molara počinju da se formiraju. Prednja četiri zuba obično prvo izbijaju, obično oko šestog mjeseca po rođenju djeteta.

Vaše odojče u potpunosti zavisi od Vas u održavanju oralne higijene. Trebali bi ste početi sa brisanjem bebinih desni već nekoliko nedelja poslije porođaja. Poslije svakog hranjenja lagano očistite desni i zube bebe navlaženom maramicom ili gazom kako bi ste uklonili naslage hrane i plaka. Ovako se u ranoj fazi uspostavlja važnost održavanja oralne higijene kao i osjećaj čistih zuba i desni.

Da bi ste očistili bebine zube možete sjesti u fotelji sa bebinom glavom u Vašem krilu ili je možete jednostavno legnuti na pod ili sto. Koji god Vam položaj odgovarao važno je da možete da vidite unutar usne duplje bebe.

CIRKULARNI KARIJES

Čim se zubi pojave u ustima može doći i do nastanka karijesa. Jedan od najtežih formi karijesa upravo se javlja kod djece i označava se kao cirkularni karijes.

Vaše dijete u potpunosti zavisi od Vas u održavanju oralne higijene.

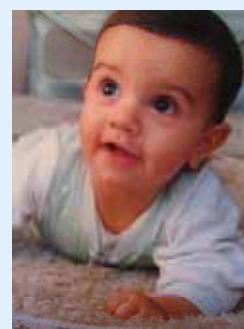

Zdravi zubi

Umjereni karijes

Težak karijes

Ovo stanje se javlja kada je bebi omogućeno neprekidno sisanje iz bočice sa mlijekom, formulom, zaslađenom vodom ili sokom, u toku dremki ili preko noći. Ukoliko se ove tečnosti nađu na površini zuba u toku sna, on će biti izložen dejstvu kiselina u dužem vremenskom periodu, što će dovesti do stvaranja teških oblika karijesa. Kada uspavljujete Vaše dijete, koristite bočicu sa običnom vodom ili varalicu.

SISANJE PALCA

Sisanje je jedan od bebinih refleksa, kao što je želja za hvatanjem svih predmeta oko nje. To je normalna navika odojčeta, koja je čini sigurnom i srećnom.

Sisanje palca obično jenjava do uzrasta od dvije godine. U nekim slučajevima, ukoliko dijete nastavi energično produženo sisanje i poslije četvrte godine, to može dovesti do stvaranja problema sa normalnim razvojem zuba. Zato uvijek pitajte Vašeg stomatologa da li oralne navike djeteta mogu izazvati neke poremećaje u razvoju zuba.

NICANJE ZUBA

Kada zubi počnu da niču, neka djeca mogu imati bolne i osjetljive desni. Nicanje, koje počinje oko šestog mjeseca i traje do treće godine, može biti uzrok ove pojave. Nježna masaža desni bebe sa čistim prstom, hladna mala kašičica ili mokra uložak od gaze može djelovati smirujuće. Djetetu takođe možete dati neku malu gumenu igračku koju može gristi. Ukoliko je dijete i dalje plačljivo i nervozno, konsultujte Vašeg stomatologa ili pedijatra.

Suprotno ustaljenom vjerovanju povišena temperatura nije normalni pratilac procesa nicanja zuba. Ukoliko Vaša beba dobije temperaturu, obavezno se javite Vašem pedijatru.

Suprotno ustaljenom vjerovanju povišena temperatura nije normalni pratilac procesa nicanja zuba.

